Publié le 25/07/2023

Cet été, on bouge ! Nous vous avons sélectionné cinq événements phares à ne pas manquer si vous êtes en vacances ou si vous êtes proches de la région du Luberon. Des expositions uniques dans de superbes lieux et des festivals branchés pour tous les goûts :
le Luberon, the place to be !

Insane Festival à APT
10, 11, 12 et 13 août 2023

C'est le rendez-vous tant attendu des 20-40 ans : une édition de folie encore une fois au coeur du Luberon ! Insane Festival est bien plus qu'un festival de musique, une véritable expérience. Venez passer jusqu'à 4 jours de folie dans un festival avec plus de 15 000 personnes par jour !

En tête d'affiche cette année : *Angèle, Sofiane Pamart et Paul Kalkbrenner.*

Suivez toute l'actualité sur facebook et instagram en attendant ce fameux week-end !

Le petit plus : implanté depuis 2018 ce festival est un incontournable !

>> insanefestival.com

Carrières de Lacoste © Ludovic Laffitte OTI Pays Apt

Lacoste © Ludovic Laffitte OTI Pays Apt Luberon

Programme © Festival de Lacoste

Festival Pierre Cardin à LACOSTE
25 juillet au 6 août 2023

Créé par Pierre Cardin il y a vingt-trois ans dans le lieu insolite, surprenant et inoubliable que sont les carrières du Château du Marquis de Sade, ce festival voué au théâtre, à la musique et à la danse, offre au public une programmation variée mêlant des artistes internationaux à de jeunes artistes à l'aube d'une carrière prometteuse.

Le petit plus : un cadre exceptionnel pour des rendez-vous prestigieux !

>> festivaldelacoste.com

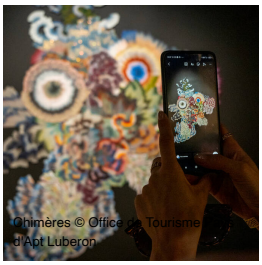
Chimères © Office de Tourisme Pays d'Apt Luberon

Chimères © Office de Tourisme Pays d'Apt Luberon

Fondation Blachère © Office de Tourisme Pays d'Apt Luberon

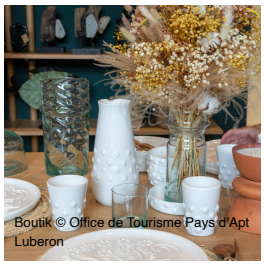
Boutik © Office de Tourisme Pays d'Apt Luberon

"Chimères" à la Fondation Blachère à BONNIEUX
30 juin au 18 octobre 2023

Le Luberon se dote d'un nouveau lieu d'art contemporain ! La nouvelle Fondation Blachère dédiée à l'art contemporain d'Afrique ouvre les portes de sa nouvelle exposition. Avec "Chimères" qui revisite avec splendeur la mythologie et fables africaines, ces créatures chimériques sont sur le point de devenir une réalité.

| Ouvert du lundi au samedi de 10h à 12h30 et de 14h à 19h (juillet/août)
Entrée 5 euros |

Le petit plus : La Boutik vous présente une sélection d'objets d'artisanat provenant de tout le continent africain, avec des nouveautés plusieurs fois par an.

>> Découvrez l'exposition

Maison Dora Maar © Office de Tourisme Pays d'Apt Luberon

Maison Dora Maar © Office de Tourisme Pays d'Apt Luberon

Maison Dora Maar © Office de Tourisme Pays d'Apt Luberon

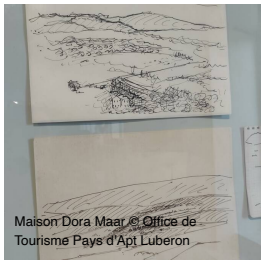
Maison Dora Maar © Office de Tourisme Pays d'Apt Luberon

"Secrets d'atelier" de Dora Maar à MÉNERBES
17 juin au 30 novembre 2023

Entrez dans l'univers intime de Dora Maar au travers de croquis, dessins et peintures réalisés dans sa maison à Ménerbes lorsqu'elle y vécu de 1944 à 1997.

« Dora Maar, Secrets d'atelier » est l'exposition de l'été 2023 à La Mob à la Maison Dora Maar, on y découvre le cheminement entre les différentes périodes de sa vie.
Pourquoi La Mob ? La mobylette de la maîtresse des lieux trône fièrement dans l'exposition, c'est avec celle-ci que Dora Maar parcourait les campagnes pour dessiner...

| Ouvert du mardi au dimanche de 11h à 13h et de 14h à 19h
Entrée libre |

Le petit plus :
Des visites guidées de la maison Dora Maar ont lieu le mardi et le samedi à 11h et à 15h (réservation obligatoire sur le site web) et découvrez une belle boutique de produits d'ici et d'ailleurs...

>> Découvrir l'exposition

Exposition Christian LACROIX - habille Peer Gynt pour la Comédie française - à LACOSTE
1er juillet au 1er novembre 2023

Dans le cadre d'un partenariat inédit avec la Comédie-Française, SCAD FASH expose les créations de costumes pour le théâtre du célèbre couturier français Christian Lacroix.

| Ouvert du lundi au vendredi de 10h à 18h et le samedi et le dimanche de 14h à 18h
Entrée 5 euros |

Le petit plus : plus de 40 pièces exceptionnelles !

>> Découvrir l'exposition

Et encore de nombreux événements sur notre page Agenda !

Nous vous souhaitons un bel été !

Retour au blog

Idées d'activités en famille cet été !

Les 5 plus belles terrasses du Luberon

EXPERIENCES

VINS & TERROIR
DÉCOUVERTE DE LA CAVE DE SYLLA ET DE SON VIGNOBLE
SYLLA
DEPUIS 1925

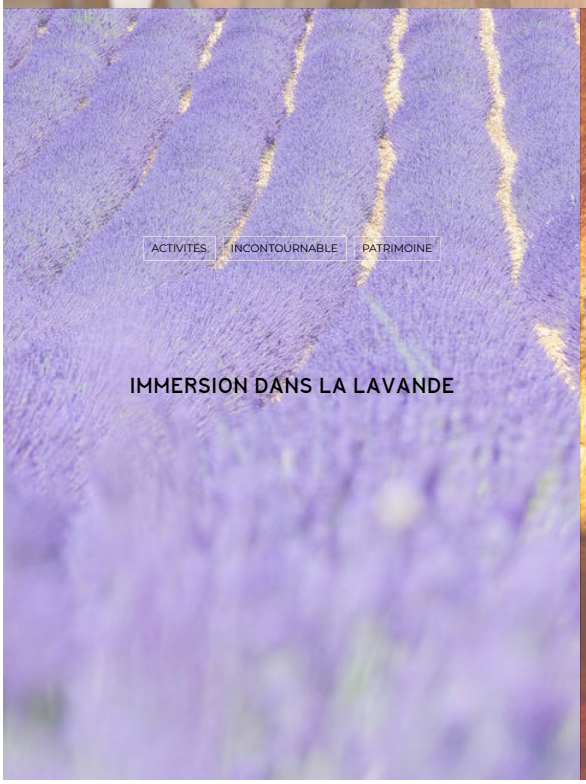
ACTIVITÉS
INCONTOURNABLE
PATRIMOINE
IMMERSION DANS LA LAVANDE

OCRES DU LUBERON
VINS & TERROIR
DÉGUSTATION DE VINS AU CŒUR DES OCRES DU LUBERON

PAYS D'APT LUBERON
TOURISME

Contact

788 Avenue Victor Hugo, 84400 Apt

+33 (0)4 90 74 03 18

oti@paysapt-luberon.fr

Comment venir ?

Qui sommes-nous ? - Espace Pro - Annoncer une manifestation - Devenir partenaire - Newsletter - Mentions Légales

BLOG PRATIQUE BROCHURES NEWSLETTER EXPÉRIENCES